Besichtigung des Stadttheaters

10.11.2026 PVBL Region Bern





Die Führung durch das Stadttheater aus dem Jahr 1903 gewährte uns einen sehr spannenden Einblick hinter die Bühne und in die spannende Welt der Oper, des Schauspiels und des Balletts. Die hauskundigen Guides zeigten uns die Requisitenkammer, das Perückenatelier, den Kostümfundus, die Schneiderei, die Maske und vieles mehr

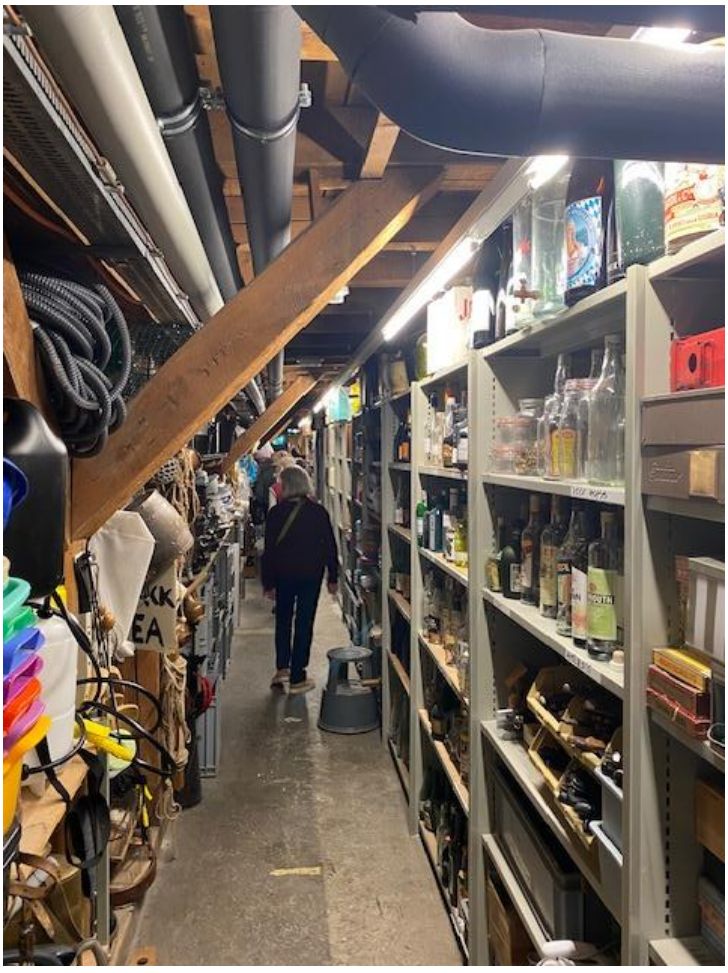




Bitte nicht rauchen



